

## เมนูที่ 9 สินทรัพย์

เป็นเมนูที่ใช้บันทึกข้อมูลสินทรัพย์ในกิจการ ซึ่งอาจจะเรียกว่าทะเบียนสินทรัพย์ ในเมนูนี้ผู้ใช้โปรแกรมสามารถบันทึกข้อมูลสินทรัพย์ และคำนวณค่าเสื่อมราคาของสินทรัพย์ต่าง ๆ รวมถึงสามารถโอนการบันทึกบัญชีค่าเสื่อมราคาไปยังระบบบัญชีด้วย

### จุดประสงค์

1. สามารถจัดประเภทของสินทรัพย์ได้
2. สามารถบันทึกสินทรัพย์ระหว่างสร้างได้
3. สามารถคำนวณค่าเสื่อมราคาสินทรัพย์ตามวิธีเส้นตรงได้
4. สามารถบันทึกประวัติการประกันภัยสินทรัพย์ได้
5. สามารถบันทึกประวัติการซ่อมสินทรัพย์ได้
6. สามารถบันทึกการโอนย้ายสินทรัพย์ได้
7. สามารถบันทึกการขายสินทรัพย์ได้
8. สามารถบันทึกการยกเลิกสินทรัพย์ได้

## 9.1 เมนูข้อมูลหลัก

เป็นเมนูที่ใช้บันทึกข้อมูลหลักเกี่ยวกับสินทรัพย์ของกิจการ เช่น ประเภท ที่ตั้ง ยี่ห้อ รุ่นของสินทรัพย์

### 9.1.1 เมนูประเภทสินทรัพย์

เป็นเมนูที่ใช้สำหรับการบันทึกประเภทของสินทรัพย์ที่จะใช้คิดค่าเสื่อมราคา เช่น เครื่องใช้สำนักงาน เครื่องจักร อาคาร เป็นต้น

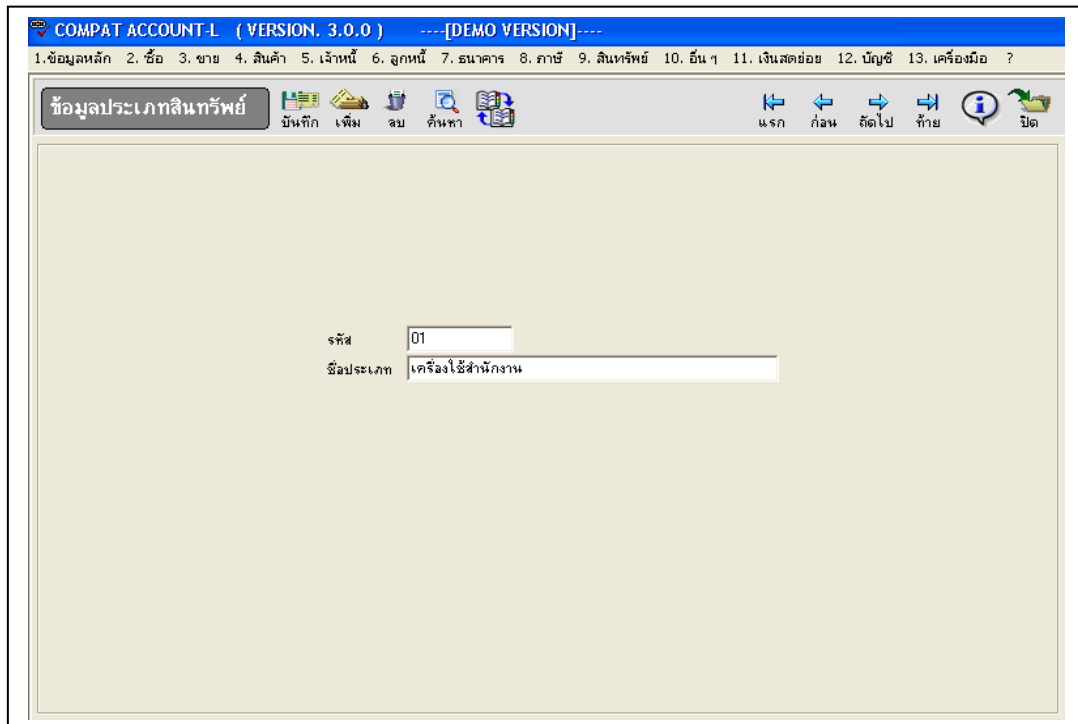

รูปภาพที่ 9.1.1 แสดงหน้าจอเมนูข้อมูลประเภทสินทรัพย์

#### ขั้นตอนการทำงาน

1. บันทึกรหัสประเภทสินทรัพย์
2. บันทึกชื่อประเภทของสินทรัพย์

### 9.1.2 เมนูที่ตั้งสินทรัพย์

เป็นเมนูที่ใช้สำหรับการบันทึกที่ตั้งของสินทรัพย์

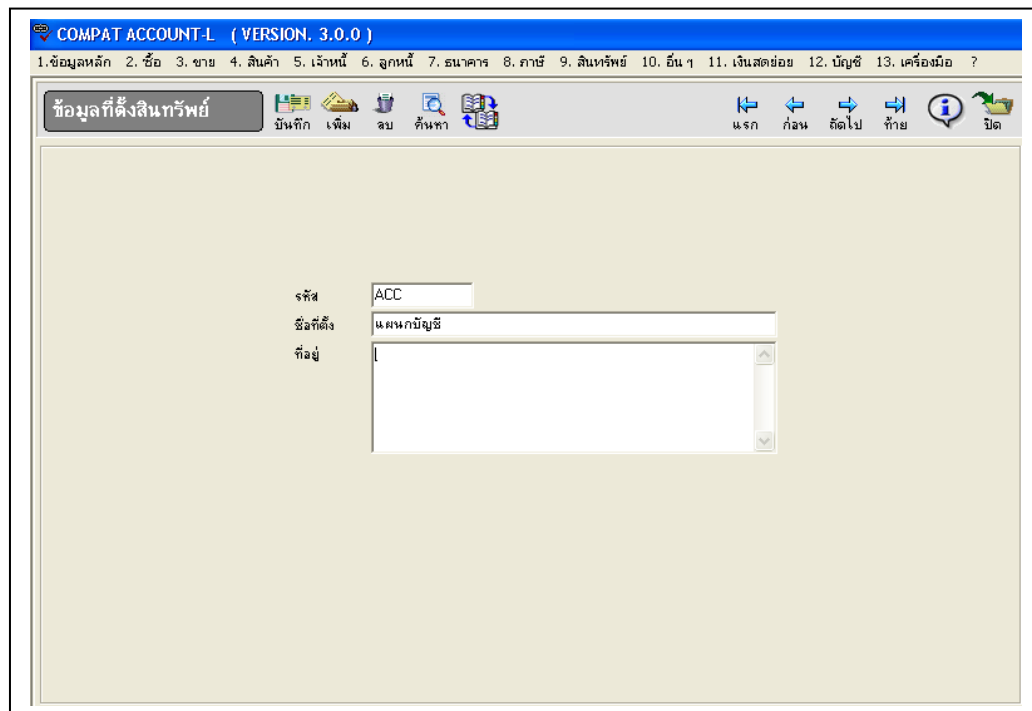

รูปภาพที่ 9.1.2 แสดงหน้าจอเมนูข้อมูลที่ตั้งสินทรัพย์

#### ขั้นตอนการทำงาน

1. บันทึกรหัสที่ตั้งสินทรัพย์
2. บันทึกสถานที่ที่ตั้งสินทรัพย์

### 9.1.3 เมนูห้อยสินทรัพย์

เป็นเมนูที่ใช้สำหรับบันทึกห้อยสินทรัพย์

COMPAT ACCOUNT-L ( VERSION. 3.0.0 ) ---[DEMO VERSION]---

1.ข้อมูลหลัก 2. ชื่อ 3. ข่าย 4. สินค้า 5. เจ้าหนี้ 6. ลูกหนี้ 7. ธนาคาร 8. ภาษี 9. สินทรัพย์ 10. อื่น ๆ 11. เงินสดย่อย 12. บัญชี 13. เครื่องมือ ?

ข้อมูลห้อยสินทรัพย์

บันทึก เพิ่ม ลบ ค้นหา

แรก ก่อน ถัดไปท้าย ปิด

รหัส KON

ชื่อห้อย KONCEPT

รูปภาพที่ 9.1.3 แสดงหน้าจอเมนูห้อยสินทรัพย์

ขั้นตอนการทำงาน

1. บันทึกรหัสห้อยสินทรัพย์
2. บันทึกชื่อห้อยสินทรัพย์

### 9.1.4 เมนูรุ่นสินทรัพย์

เป็นเมนูที่ใช้บันทึกรุ่นของสินทรัพย์

COMPAT ACCOUNT-L ( VERSION. 3.0.0 ) ---[DEMO VERSION]---

1.ข้อมูลหลัก 2. ชื่อ 3. ข่าย 4. สินค้า 5. เจ้าหนี้ 6. ลูกหนี้ 7. ธนาคาร 8. ภาษี 9. สินทรัพย์ 10. อื่น ๆ 11. เงินสดย่อย 12. บัญชี 13. เครื่องมือ ?

ข้อมูลรุ่นสินทรัพย์

บันทึก เพิ่ม ลบ ค้นหา

แรก ก่อน ถัดไปท้าย ปิด

รหัส KON-101

ชื่อรุ่น KON-1011

รูปภาพที่ 9.1.5 แสดงหน้าจอเมนูรุ่นสินทรัพย์

#### ขั้นตอนการทำงาน

1. บันทึกรหัสรุ่นสินทรัพย์
2. บันทึกชื่อรุ่นสินทรัพย์

#### 9.1.6 เมนูข้อมูลบริษัทประกัน

เป็นเมนูที่ใช้สำหรับบันทึกข้อมูลบริษัทประกันภัย

COMPAT ACCOUNT-L ( VERSION. 3.0.0 ) ---[DEMO VERSION]---

1.ข้อมูลหลัก 2. ชื่อ 3. ขาย 4. สินค้า 5. เจ้าหน้าที่ 6. ลูกหนี้ 7. ธนาคาร 8. ภาษี 9. สินทรัพย์ 10. อื่น ๆ 11. เงินสดย่อย 12. บัญชี 13. เครื่องมือ ?

ข้อมูลบริษัทประกัน

บันทึก เพิ่ม ลบ ค้นหา พิมพ์

รหัส 01

ชื่อบริษัท บริษัท การประกันภัย จำกัด

ที่อยู่

รูปภาพที่ 9.1.6 แสดงหน้าจอเมนูบริษัทประกันฯ

#### ขั้นตอนการทำงาน

1. บันทึกรหัสบริษัทประกัน
2. บันทึกชื่อบริษัทประกัน

## 9.2 เมนูสินทรัพย์ระหว่างสร้าง

เป็นเมนูที่ใช้สำหรับการบันทึกข้อมูลสินทรัพย์ระหว่างสร้าง หรือส่วนประกอบของสินทรัพย์ที่ยังสร้างไม่เสร็จ

	วันที่เอกสาร	เลขที่เอกสาร	อธิบาย	จำนวนเงิน
1.	27/09/2549	20010	ซื้อคีย์บอร์ด	750.00
2.	27/09/2549	20011	ซื้อจอคอมพิวเตอร์ LCD	15,000.00
3.				
4.				
5.				
6.				
7.				
8.				
9.				
10.				
11.				
12.				
13.				
14.				
15.				

รวมทั้งสิ้น 15,750.00

รูปภาพที่ 9.2 แสดงหน้าจอเมนูสินทรัพย์ระหว่างสร้าง

### ขั้นตอนการทำงาน

1. คลิกเลือกรหัสสินทรัพย์
2. บันทึกวันที่ เลขที่เอกสาร รายการค่าใช้จ่าย และจำนวนเงิน

### 9.3 เมนูทะเบียนสินทรัพย์

เป็นเมนูที่บันทึกรายละเอียดของสินทรัพย์ และคิดค่าเสื่อมราคาสินทรัพย์

COMPAT ACCOUNT-L ( VERSION. 3.0.0 )

1.ข้อมูลหลัก 2. ชื่อ 3. ข่าย 4. สินค้า 5. เจ้าหนี้ 6. ลูกหนี้ 7. ธนาคาร 8. ภาษี 9. สินทรัพย์ 10. อื่น ๆ 11. เงินสดย่อย 12. บัญชี 13. เครื่องมือ ?

ทะเบียนสินทรัพย์

บันทึก เพิ่ม ลบ ค้นหา คำนวณ แรก ก่อน ถัดไป ท้าย ปิด

รหัสสินทรัพย์ 1101 หน่วยนับ ตร เครื่อง

ชื่อสินทรัพย์ (TH) เครื่องคอมพิวเตอร์

ชื่อสินทรัพย์ (Eng) COMPUTER

ประเภท ส/ท 01 เครื่องใช้สำนักงาน

รหัสยี่ห้อ COMPAQ

รหัสรุ่น V2000 Presario V2000

รหัสแผนก บข แผนกบัญชี

รหัสที่ตั้ง ACC แผนกบัญชี

รหัสผู้ดูแล 001 ไรดาพร นามบุญ

บัญชีสินทรัพย์ 13300 เครื่องใช้สำนักงาน

บัญชีค่าเสื่อม 52603 ค่าเสื่อมราคา-เครื่องใช้สำนักงาน

บัญชีค่าเสื่อมสะสม 13301 ค่าเสื่อมราคาสะสม-เครื่องใช้สำนักงาน

สถานะ คิดค่าเสื่อม คิดค่าเสื่อม M - รายเดือน

วิธีคิดค่าเสื่อม เส้นตรง อัตราค่าเสื่อม 20.00 (%)

วันที่เริ่มคิดค่าเสื่อม 01/04/2549 อายุสินทรัพย์ 5.00 ปี

STRETCH + -

รายการ ประวัติ ชื่อ/รายชื่อ ประกัน/ซ่อมแซม ค่าเสื่อม (ปี) ค่าเสื่อม (เดือน)

รูปภาพที่ 9.3.1 แสดงหน้าจอเมนูทะเบียนสินทรัพย์ TAB รายการ

#### ขั้นตอนการทำงาน

1. บันทึกรหัส และหน่วยนับ สินทรัพย์
2. บันทึกชื่อสินทรัพย์
3. บันทึกประเภทสินทรัพย์
4. บันทึก ยี่ห้อ รุ่น แผนก ที่ตั้ง ผู้ดูแลสินทรัพย์ (ไม่บันทึกก็ได้)
5. บันทึกผังบัญชีที่เกี่ยวกับสินทรัพย์นั้น เช่น ผังบัญชีสินทรัพย์ ผังบัญชีค่าเสื่อมราคา ผังบัญชีค่าเสื่อมราคาสะสม
6. กำหนดรายละเอียดการคิดค่าเสื่อม เช่น วันที่เริ่มคิดค่าเสื่อม อายุของสินทรัพย์ อัตราค่าเสื่อมราคา การโอนค่าเสื่อมราคาเป็นเดือน หรือปี

COMPAT ACCOUNT-L ( VERSION. 3.0.0 ) ----[DEMO VERSION]----

1.ข้อมูลหลัก 2.ซื้อ 3.ขาย 4.สินค้า 5.เจ้าหนี้ 6.ลูกหนี้ 7.ธนาคาร 8.ภาษี 9.สินทรัพย์ 10.อื่น ๆ 11.เงินสดย่อย 12.บัญชี 13.เครื่องมือ ?

**ทะเบียนสินทรัพย์** บันทึก เพิ่ม ลบ ค้นหา จำนวน แรก ก่อน ถัดไป ท้าย ปิด

รายละเอียดการคำนวณ

ราคาซื้อ	35,000.00
คชจ.การขนส่ง	0.00
ค่าติดตั้ง	0.00
คชจ.อื่น ๆ	0.00
ราคาซื้อ + คชจ.	35,000.00
มูลค่าที่คำนวณได้	35,000.00
ค่าเสื่อมยกมา	0.00
มูลค่าซาก	1.00

ประวัติซื้อ

เลขที่เอกสาร	10000	วันที่เอกสาร	21/09/2549
เลขที่ใบกำกับ	10000	วันที่ใบกำกับ	21/09/2549
รหัสผู้ขาย	04	ตัวอย่าง จำกัด	

ประวัติขาย

เลขที่เอกสาร		วันที่เอกสาร	/ /
รหัสผู้ซื้อ			
ราคาขาย	0.00		
กำไร/ขาดทุน	0.00		

รายการ    ประวัติ ซื้อ/ขาย    ประกัน/ซ่อมแซม    ค่าเสื่อม (ปี)    ค่าเสื่อม (เดือน)

รูปภาพที่ 9.3.2 แสดงหน้าจอเมนูทะเบียนสินทรัพย์ TAB ประวัติ ซื้อ/ขาย

#### ขั้นตอนการทำงาน

- บันทึกราคาที่ซื้อ และมูลค่าที่ต้องการคำนวณค่าเสื่อมราคา
- บันทึกประวัติซื้อสินทรัพย์ เช่นวันที่ เลขที่เอกสาร ชื่อผู้ขาย
- ประวัติการขาย โปรแกรมจะบันทึกให้เองอัตโนมัติเมื่อผู้ใช้โปรแกรมบันทึกการขายสินทรัพย์

COMPAT ACCOUNT-L ( VERSION. 3.0.0 ) ----[DEMO VERSION]----

1.ข้อมูลหลัก 2. ชื่อ 3. ข่าย 4. สินค้า 5. เจ้าหนี้ 6. ลูกหนี้ 7. ธนาคาร 8. ภาษี 9. สินทรัพย์ 10. อื่น ๆ 11. เงินสดย่อย 12. บัญชี 13. เครื่องมือ ?

**ทะเบียนสินทรัพย์**

บันทึก เพิ่ม ลบ ค้นหา

คำนวณ แรก ก่อน ถัดไป ท้าย ปิด

ประกัน สินทรัพย์

เลขที่กรมธรรม์ 50000

บริษัทประกัน 01 บริษัท การประกันภัย จำกัด

เบี้ยประกัน 150,000.00 อายุประกัน 5 ปี

เริ่มต้นประกัน 01/09/2549 สิ้นสุดประกัน 30/09/2553

ประวัติ การซ่อมสินทรัพย์

	วันที่เอกสาร	เลขที่เอกสาร	อธิบาย	จำนวนเงิน
1.				
2.				
3.				
4.				
5.				
6.				
7.				
8.				
9.				
10.				

รายการ ประวัติ ชื่อ/ฉายา ประกัน/ซ่อมแซม ค่าเสื่อม (ปี) ค่าเสื่อม (เดือน)

รูปภาพที่ 9.3.3 แสดงหน้าจอเมนูทะเบียนสินทรัพย์ TAB ประกัน/ซ่อม

#### ขั้นตอนการทำงาน

- บันทึกข้อมูลการประกันสินทรัพย์ เช่นเลขที่กรมธรรม์ บริษัทประกัน เบี้ยประกัน อายุประกัน
- ประวัติการซ่อมสินทรัพย์ โปรแกรมจะบันทึกประวัติการซ่อมให้อัตโนมัติ เมื่อผู้ใช้โปรแกรมบันทึกข้อมูลการซ่อม ที่เมนูซ่อมสินทรัพย์

COMPAT ACCOUNT-L ( VERSION. 3.0.0 ) ----[DEMO VERSION]----

1.ข้อมูลหลัก 2. ชื่อ 3. ข่าย 4. สินค้า 5. เจ้าหนี้ 6. ลูกหนี้ 7. ธนาคาร 8. ภาษี 9. สินทรัพย์ 10. อื่น ๆ 11. เงินสดย่อย 12. บัญชี 13. เครื่องมือ ?

ทะเบียนสินทรัพย์

	<-เริ่มต้น	สิ้นสุด->	ค่าเสื่อมยกมา	ค่าเสื่อมประจำงวด	ค่าเสื่อมสะสม	ค่าเสื่อมยกไป
1.	01/09/2549	31/12/2549	35,000.00	5,849.15	5,849.15	29,150.85
2.	01/01/2550	31/12/2550	29,150.85	17,499.50	23,348.65	11,651.35
3.	01/01/2551	31/12/2551	11,651.35	17,499.50	40,848.15	-5,848.15
4.	01/01/2552	31/12/2552	-5,848.15	17,499.50	58,347.65	-23,347.65
5.	01/01/2553	31/12/2553	-23,347.65	17,499.50	75,847.15	-40,847.15
6.	01/01/2554	31/12/2554	-40,847.15	-40,848.15	34,999.00	1.00
7.						
8.						
9.						
10.						
11.						
12.						
13.						
14.						
15.						
16.						

รายการ ประวัติดิ ชื่อ/รายชื่อ ประกัน/ซ่อมแซม ค่าเสื่อม (ปี) ค่าเสื่อม (เดือน)

รูปภาพที่ 9.3.4 แสดงหน้าจอเมนูค่าเสื่อม (ปี)

ขั้นตอนการทำงาน

คลิกปุ่ม  เพื่อคำนวณค่าเสื่อมราคา และหน้าจอจะแสดงค่าเสื่อมราคาเป็นปี

COMPAT ACCOUNT-L ( VERSION. 3.0.0 ) ----[DEMO VERSION]----

1.ข้อมูลหลัก 2. ชื่อ 3. ข่าย 4. สินค้า 5. เจ้าหนี้ 6. ลูกหนี้ 7. ธนาคาร 8. ภาษี 9. สินทรัพย์ 10. อื่น ๆ 11. เงินสดย่อย 12. บัญชี 13. เครื่องมือ ?

ทะเบียนสินทรัพย์

	<-เริ่มต้น	สิ้นสุด->	มกราคม	กุมภาพันธ์	มีนาคม	เมษายน	พฤษภาคม	มิถุนายน	กรกฎาคม	สิงหาคม	กันยายน
1.	01/09/2549	31/12/2549									1.
2.	01/01/2550	31/12/2550	1,486.26	1,342.43	1,486.26	1,438.32	1,486.26	1,438.32	1,486.26	1,486.26	1.
3.	01/01/2551	31/12/2551	1,482.20	1,338.76	1,482.20	1,434.39	1,482.20	1,434.39	1,482.20	1,482.20	1.
4.	01/01/2552	31/12/2552	1,486.26	1,342.43	1,486.26	1,438.32	1,486.26	1,438.32	1,486.26	1,486.26	1.
5.	01/01/2553	31/12/2553	1,486.26	1,342.43	1,486.26	1,438.32	1,486.26	1,438.32	1,486.26	1,486.26	1.
6.	01/01/2554	31/12/2554	1,486.26	1,342.43	1,486.26	1,438.32	1,486.26	1,438.32	1,486.26	-51,012.26	
7.											
8.											
9.											
10.											
11.											
12.											
13.											
14.											
15.											
16.											

รายการ ประวัติดิ ชื่อ/รายชื่อ ประกัน/ซ่อมแซม ค่าเสื่อม (ปี) ค่าเสื่อม (เดือน)

รูปภาพที่ 9.3.5 แสดงหน้าจอเมนูทะเบียนสินทรัพย์ TAB ค่าเสื่อม (เดือน)

#### ขั้นตอนการทำงาน

โปรแกรมจะแสดงค่าเสื่อมราคาของสินทรัพย์เป็นเดือน

#### 9.4 เมนูซ่อมสินทรัพย์

เป็นเมนูที่ใช้สำหรับบันทึกประวัติการซ่อมสินทรัพย์ ซึ่งเมื่อบันทึกที่เมนูนี้แล้ว โปรแกรมจะนำข้อมูลที่บันทึกไปแสดงที่เมนูทะเบียนสินทรัพย์ TAB ประกัน/ซ่อม

	รหัสสินทรัพย์	ชื่อสินทรัพย์	วันที่เอกสาร	เลขที่เอกสาร	อธิบาย	จำนวนเงิน
1.	10010	คอมพิวเตอร์	27/09/2549	10011	เพิ่มการ์ดจอ	5,500.00
2.						
3.						
4.						
5.						
6.						
7.						
8.						
9.						
10.						
11.						
12.						
13.						

รูปภาพที่ 9.4 แสดงหน้าจอเมนูซ่อมสินทรัพย์

#### ขั้นตอนการทำงาน

1. บันทึกเลขที่ และวันที่เอกสารบันทึกการซ่อม
2. สามารถบันทึกคำอธิบายต่าง ๆ ที่ช่องอธิบาย
3. บันทึกรายละเอียดการซ่อม โดยคลิกรหัสสินทรัพย์ บันทึกวันที่ เลขที่ รายการซ่อม และจำนวนเงิน

## 9.5 เมนูโอนย้ายสินทรัพย์

เป็นเมนูที่ใช้สำหรับการโอนย้ายสินทรัพย์

COMPAT ACCOUNT-L ( VERSION. 3.0.0 ) ----[DEMO VERSION]----

1.ข้อมูลหลัก 2.ซื้อ 3.ขาย 4.สินค้า 5.เจ้าหนี้ 6.ลูกหนี้ 7.ธนาคาร 8.ภาษี 9.สินทรัพย์ 10.อื่น ๆ 11.เงินสดย่อย 12.บัญชี 13.เครื่องมือ ?

ข้อมูลโอนย้ายสินทรัพย์

บันทึก เพิ่ม ลบ ค้นหา

แสดงรายการ TAS0001 วันที่เอกสาร 26/09/2549

อธิบาย

รหัสนิติกร	ชื่อสินทรัพย์	จำนวนโอน	แผนก (OUT)	ที่ตั้ง (OUT)	แผนก (IN)	ที่ตั้ง (IN)
1. 10010	คอมพิวเตอร์	5.00	SALE	ACC	SALE	ACC
2.						
3.						
4.						
5.						
6.						
7.						
8.						
9.						
10.						
11.						
12.						
13.						

รูปภาพที่ 9.5 แสดงหน้าจอเมนูโอนย้ายสินทรัพย์

### ขั้นตอนการทำงาน

1. บันทึกวันที่ และเลขที่รายการโอนย้ายสินทรัพย์
2. สามารถบันทึกอธิบายรายการต่าง ๆ ในช่องอธิบาย
3. บันทึกรายละเอียดการโอนย้ายสินทรัพย์ โดยคลิกรหัสสินทรัพย์ที่ต้องการโอนย้าย และบันทึกที่อยู่ใหม่ของสินทรัพย์นั้น

## 9.6 เมนูขายสินทรัพย์

เป็นเมนูที่ใช้สำหรับการบันทึกการขายสินทรัพย์ โปรแกรมจะคำนวณค่าเสื่อมที่ยังไม่ได้บันทึกในระบบบัญชีให้ด้วยรวมทั้งบันทึกบัญชีการขายสินทรัพย์ให้อัตโนมัติ

	รหัสสินทรัพย์	ชื่อสินทรัพย์	ราคาซื้อ	มูลค่าปัจจุบัน	ราคาขาย	กำไร/ขาดทุน
1.	10010	คอมพิวเตอร์	35,000.00	25,000.00	28,000.00	3,000.00
2.						
3.						
4.						
5.						
6.						
7.						
8.						
9.						
10.						
11.						

รูปภาพที่ 9.6.1 แสดงหน้าจอเมนู ขายสินทรัพย์ TAB รายการ

### ขั้นตอนการทำงาน

1. บันทึกเลขที่ วันที่เอกสารการขายสินทรัพย์
2. บันทึกรหัสผู้ซื้อ เลขที่ใบกำกับภาษี (ถ้ามี)
3. สามารถบันทึกคำอธิบายรายการต่าง ๆ ที่ช่องอธิบาย
4. บันทึกรายละเอียดสินทรัพย์ที่ขาย โดยคลิกเลือกรหัสสินทรัพย์ บันทึกราคาปัจจุบัน โปรแกรมจะคำนวณกำไรขาดทุนจากการจำหน่ายสินทรัพย์
5. โปรแกรมจะคำนวณค่าเสื่อมราคาที่ยังไม่ได้บันทึกในระบบบัญชีอัตโนมัติ
6. TAB บันทึกบัญชี โปรแกรมจะบันทึกบัญชีให้อัตโนมัติ

## 9.7 เมนูยกเลิกสินทรัพย์

เป็นเมนูที่ใช้สำหรับการบันทึกการยกเลิกสินทรัพย์ โปรแกรมจะบันทึกบัญชีการยกเลิกสินทรัพย์ให้อัตโนมัติ

COMPAT ACCOUNT-L ( VERSION. 3.0.0 ) ----[DEMO VERSION]----

1. ข้อมูลหลัก 2. ชื่อ 3. ข่าย 4. สินค้า 5. เจ้าหนี้ 6. ลูกหนี้ 7. ธนาคาร 8. ค่าเช่า 9. สินทรัพย์ 10. อื่น ๆ 11. เงินสดย่อย 12. บัญชี 13. เครื่องมือ ?

ข้อมูลยกเลิกสินทรัพย์

บันทึก เพิ่ม ลบ ค้นหา

แรก ก่อน ถัดไป ท้าย ปิด

เลขที่เอกสาร: CAS0001 วันที่เอกสาร: 26/09/2549

อธิบาย: ยกเลิกสินทรัพย์

	รหัสสินทรัพย์	ชื่อสินทรัพย์	ราคาซื้อ	มูลค่าปัจจุบัน
1.	1101	เครื่องคอมพิวเตอร์	35,000.00	23,000.00
2.				
3.				
4.				
5.				
6.				
7.				
8.				
9.				
10.				
11.				
12.				

รวมทั้งสิ้น 35,000.00 23,000.00

รายการ บันทึกบัญชี

รูปภาพที่ 9.7 แสดงหน้าจอเมนูยกเลิกสินทรัพย์ TAB รายการ

### ขั้นตอนการทำงาน

1. บันทึกวันที่ และเลขที่เอกสารการยกเลิกสินทรัพย์
2. บันทึกคำอธิบายการยกเลิกสินทรัพย์ได้ที่ช่อง อธิบาย
3. บันทึกรายละเอียดสินทรัพย์ที่ต้องการยกเลิก โดยคลิกเลือกรหัสสินทรัพย์ และบันทึกมูลค่าปัจจุบัน
4. TAB บันทึกบัญชีโปรแกรมจะบันทึกบัญชีให้อัตโนมัติ

## 9.8 เมนูโอนค่าเสื่อมเข้าระบบบัญชี

เป็นเมนูที่ใช้สำหรับโอนค่าเสื่อมราคาของสินทรัพย์เข้าระบบบัญชี โปรแกรมจะบันทึกการโอนค่าเสื่อมราคาตามข้อมูลที่บันทึกไว้ในทะเบียนสินทรัพย์ ว่าคิดค่าเสื่อมราคาเป็นเดือน หรือปี

	รหัสสินทรัพย์	ชื่อสินทรัพย์	รหัสแผน	ชื่อแผน	ค่าเสื่อมประจำงวด
1.	11106	เครื่องคอมพิวเตอร์	SALE	SALE	575.33
2.	11107	เครื่องคอมพิวเตอร์	SALE	SALE	575.33
3.	11108	เครื่องคอมพิวเตอร์	SALE	SALE	575.33
4.	11109	เครื่องคอมพิวเตอร์	SALE	SALE	575.33
5.	11110	เครื่องคอมพิวเตอร์	SALE	SALE	575.33
6.	11111	เครื่องคอมพิวเตอร์	SALE	SALE	575.33
7.					
8.					
9.					
10.					
11.					

รูปภาพที่ 9.8.1 แสดงหน้าจอเมนูโอนค่าเสื่อมเข้าระบบบัญชี TAB รายการ

### ขั้นตอนการทำงาน

1. บันทึกเลขที่ วันที่เอกสารการโอนค่าเสื่อมราคาเข้าระบบบัญชี คลิกเลือกการคิดค่าเสื่อมเป็นเดือน หรือเป็นปี
2. คลิกเลือกประเภทสินทรัพย์ แล้วคลิกปุ่มแสดง
4. TAB บันทึกบัญชี โปรแกรมจะบันทึกบัญชีให้อัตโนมัติ

COMPAT ACCOUNT-L ( VERSION. 3.0.0 ) ----[DEMO VERSION]----

1.ข้อมูลหลัก 2.ซื้อ 3.ขาย 4.สินค้า 5.เจ้าหนี้ 6.ลูกหนี้ 7.ธนาคาร 8.ภาษี 9.สินทรัพย์ 10.อื่นๆ 11.เงินสดย่อย 12.บัญชี 13.เครื่องมือ ?

**โอนค่าเสื่อมเข้าบัญชี**    บันทึก    เพิ่ม    ลบ    ค้นหา    แรก    ก่อน    ถัดไป    ท้าย    ?    ปิด

เลขที่เอกสาร: TSA0001    M - รายเดือน    วันที่เอกสาร: 26/09/2549    ปี: 2006    งบ: กันยายน

อธิบาย: บันทึกค่าเสื่อมราคาสินทรัพย์    ประเภท: 01    รหัสแผนก: SALE    แสดง

	รหัสบัญชี	ชื่อบัญชี	เดบิต (Dr)	เครดิต (Cr)	แผนก	โครงการ
1.	52603	ค่าเสื่อมราคาเครื่องใช้สำนักงาน	3,451.98			
2.	13301	ค่าเสื่อมราคาสะสมเครื่องใช้สำนักงาน		3,451.98		
3.						
4.						
5.						
6.						
7.						
8.						
9.						
10.						
11.						

รวม: 3,451.98    3,451.98

รายการ: บันทึกบัญชี

รูปภาพที่ 9.8.2 แสดงหน้าจอเมนูโอนค่าเสื่อมราคาเข้าบัญชี TAB บันทึกบัญชี

โปรแกรมจะโอนการบันทึกบัญชีค่าเสื่อมราคาสินทรัพย์ เข้าระบบบัญชีอัตโนมัติ